



# TRADE ENGINEERING s.r.l.

Via Saragat, 50 - 67100 L'Aquila

Cel: Ing. Tramontano (+39)348.2485389/ Ing. De Paolis (+39)349.4995783

e-mail: info@tradengineering.it

e-mail certificata: tradengineering@pec.it

## COMUNE DI CEPAGATTI

"MESSA IN SICUREZZA RETE VIARIA COMUNALE - 2° LOTTO"  
CUP J31B22001140004 - CIG Z083933AE4

Committente: Comune di Cepagatti - R.U.P.: ing. jr. Giancarlo Scipione

Oggetto della tavola:

*PROGETTO DEFINITIVO/ESECUTIVO:*  
*Documentazione fotografica*

Data: 24/03/2023

Revisioni:	Data:	Descrizione:	Tavola n°:
1			<b>B</b>

IL PROGETTISTA:

*Ing. Antonio Tramontano*

TIMBRO CONCESSIONE E/O AUTORIZZAZIONE





1) Via Fossanelli (tratto finale)



1) Via Fossanelli (tratto iniziale)



2) Via Capone (tratto centrale)



2) Via Capone (tratto iniziale)



3) Via V. Veneto (tratto centrale)



3) Via V. Veneto



4) Via G. Pascoli (tratto finale)



4) Via G. Pascoli

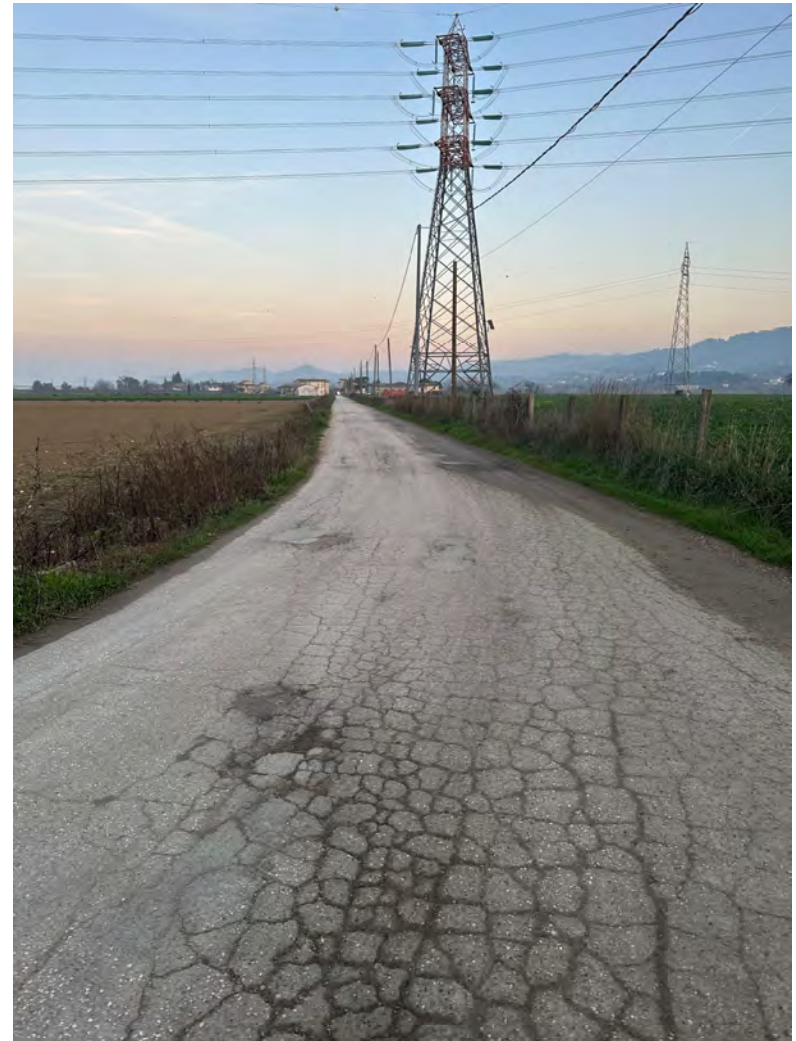

5) Via Piemonte (tratto centrale)



5) Via Piemonte (tratto dopo cavalcavia)



5) Via Piemonte (tratto prima cavalcavia)



6) Via F. Vecchia (tratto finale)



6) Via F. Vecchia (tratto iniziale)





7) Via Varattiera



8) Via del Popolo



9) Via E. Duse

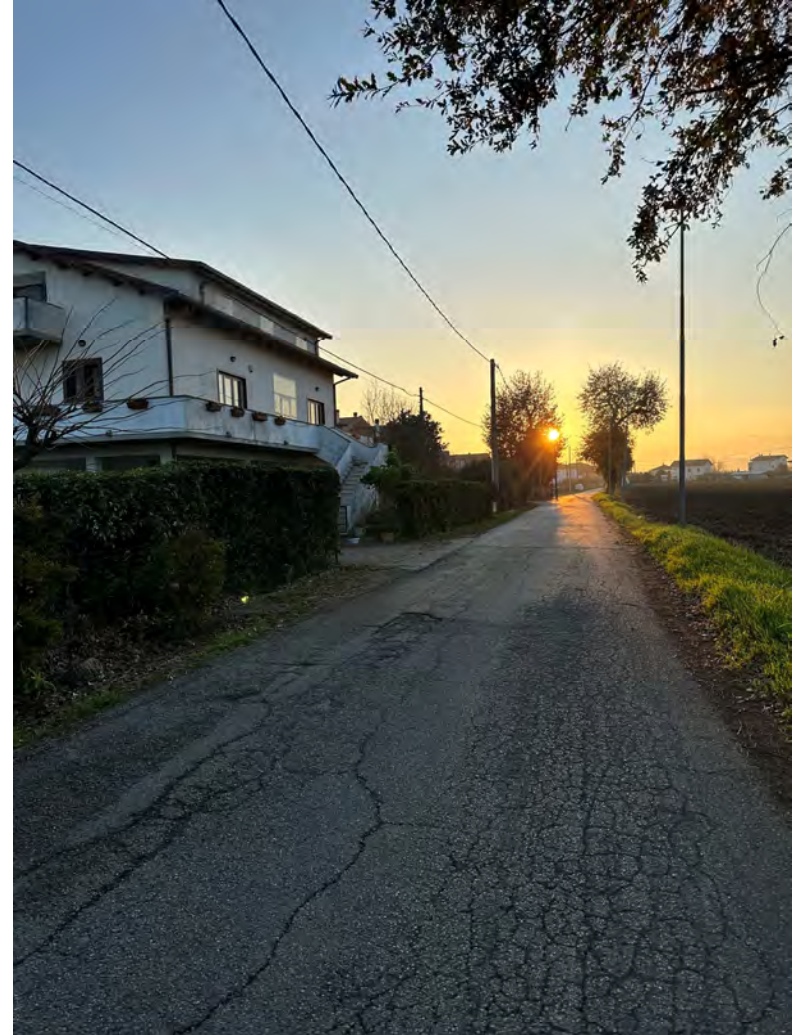

9) Via G. D'Arco



9) Via G.D'Arco (tratto sinistro)



10) Via Ventignano (inizio)



10) Via Ventignano (tratto centrale)

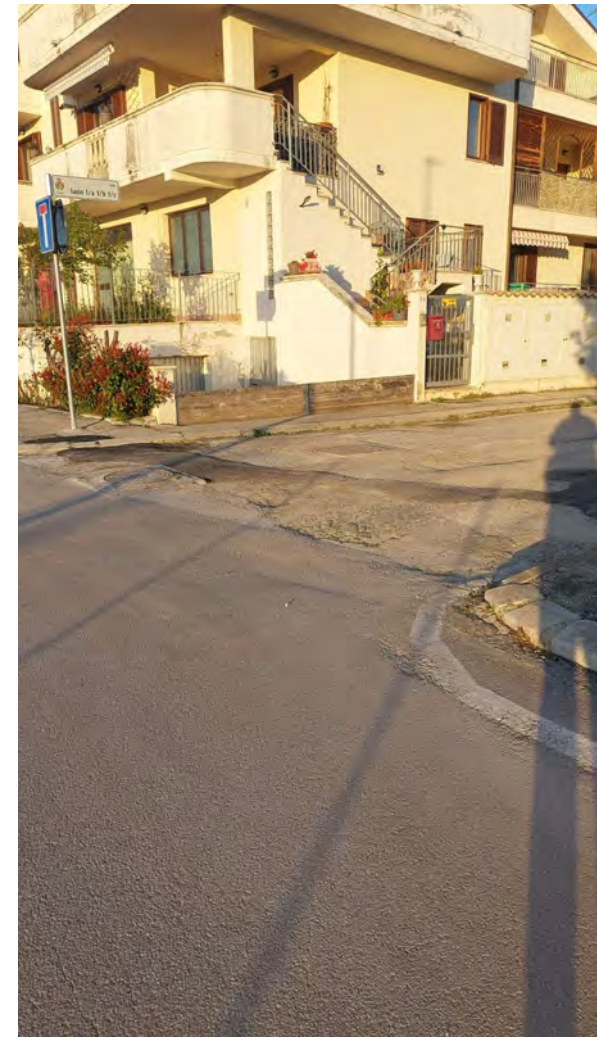

10) Via Ventignano (tratto iniziale)



10) Via Ventignano



11) Via A. Forlani-Via Roma



11) Via Attilio Forlani (intersezione con Via Roma)



11) Via Attilio Forlani (verso Via Roma)



11) Via Attilio Forlani



12) Via Mococitto (tratto iniziale)



12) Via Moncocitto (tratto centrale)



12) Via Moncocitto (tratto finale)





13) Via S. Agata (lato destro)

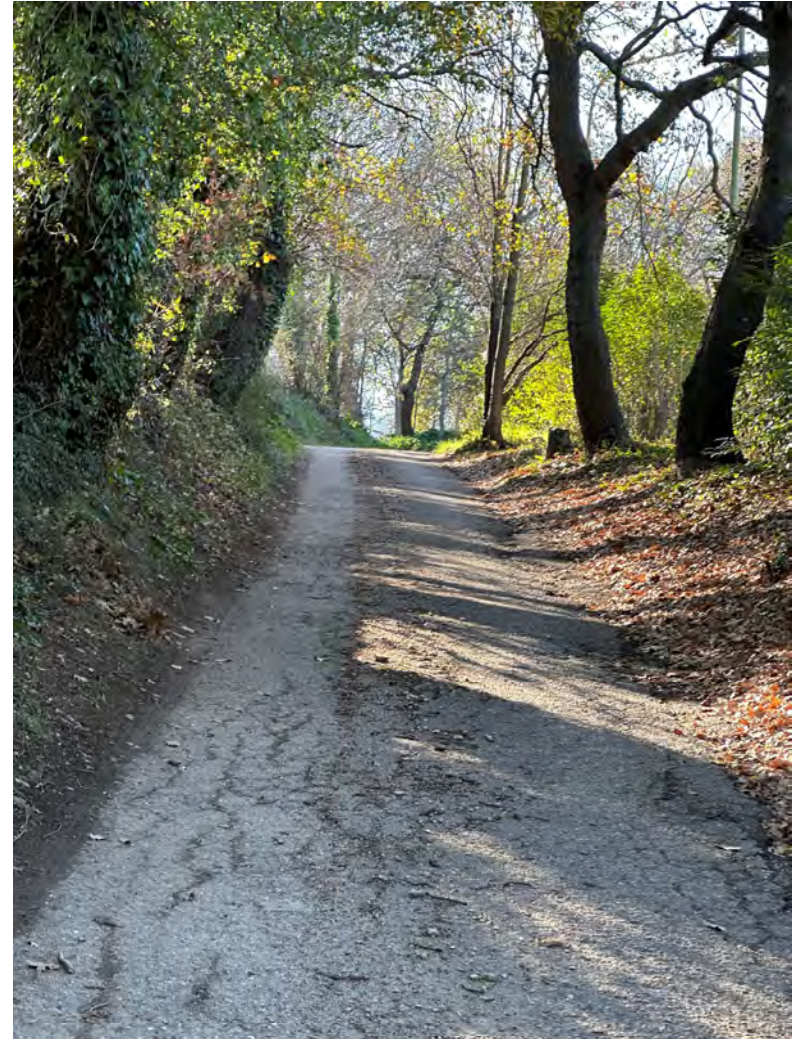

13) Via S. Agata (lato sinistro)



14) Via R. Superiore (tratto centrale)



14) Via R. Superiore (tratto finale)



14) Via R. Superiore



15) Via Ciarra (tratto centrale)



15) Via Ciarra (tratto dopo cava)



15) Via Ciarra (tratto finale)



15) Via Ciarra (tratto iniziale)



16) Via santucciono (tratto centrale)



16) Via Santuccione (tratto iniziale)



16) Via Santuccione



17) Via Gran Sasso (parallela capone)

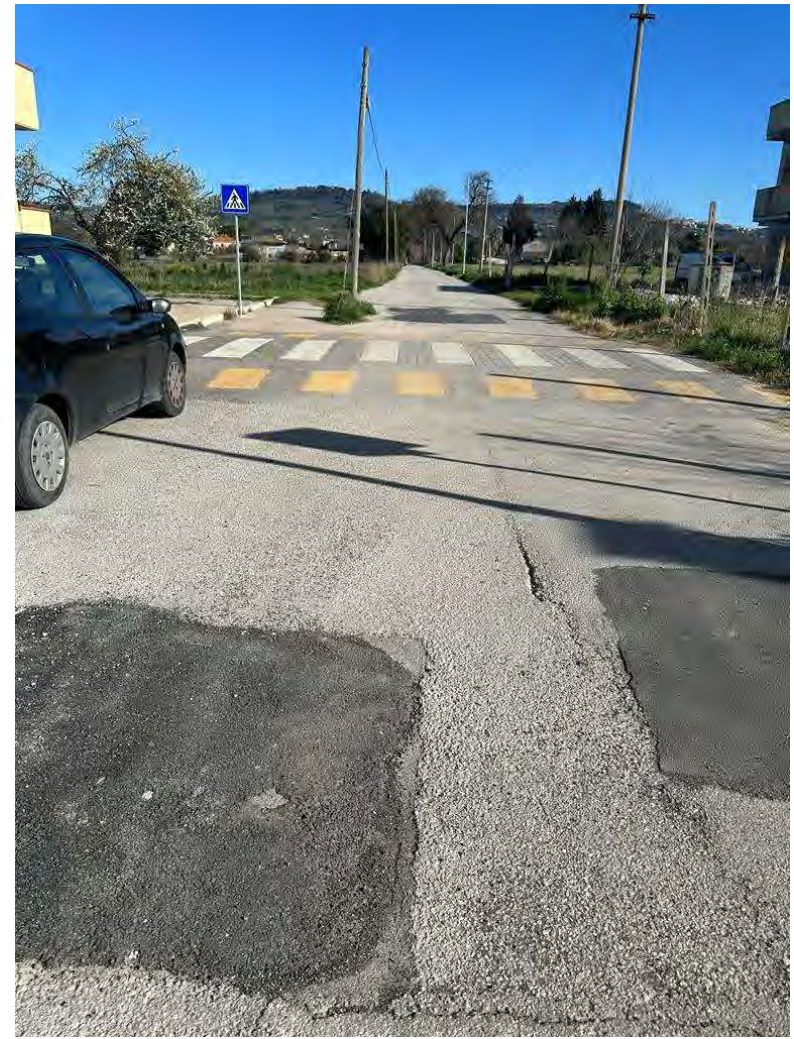

18) Via Lombardia